

PROSPETTO NORD
PROGETTO
Scala 1:200

Ampliamento e adeguamento della palestra
della scuola G. Segantini, sita in via Nas a Arco

REALIZZAZIONE OPERA
D'ARTE

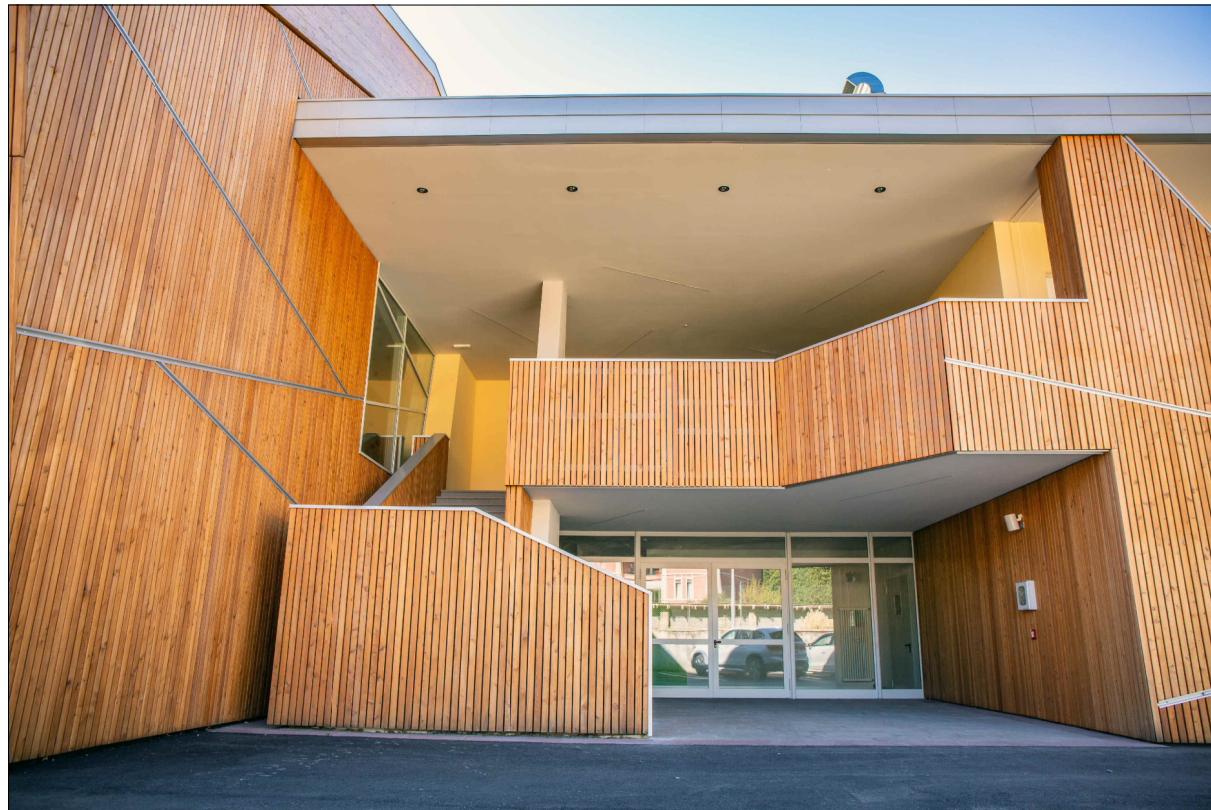
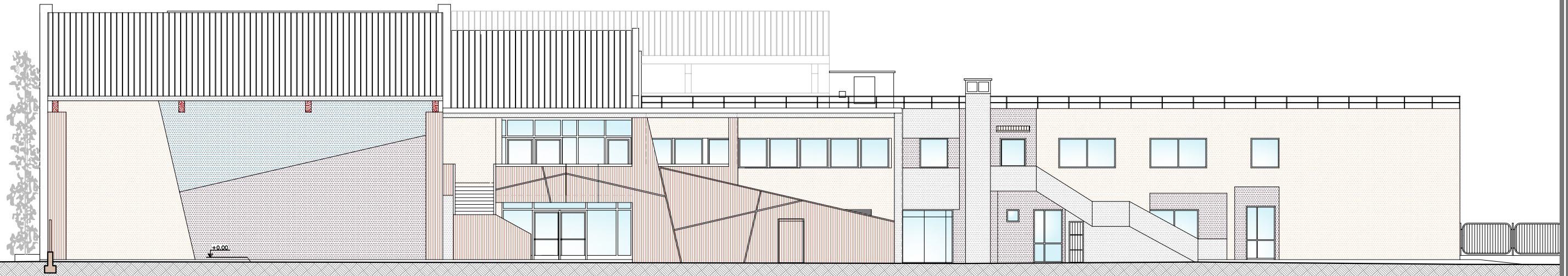

VISTA DEL PORTICO



FOTO DELLA PARETE A DISPOSIZIONE DELL'OPERA D'ARTE